

臺北育兒網

網站教學懶人包

(一般民眾)

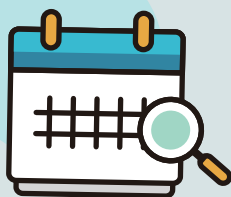

目錄

1.1 臺北市育兒資源暨培力中心

中心介紹	03
------	----

1.2 臺北市親子館與育兒友善園

查看親子館資訊	04
---------	----

查看育兒友善園資訊	05
-----------	----

預約親子館空間	06
---------	----

查看親子館活動行事曆	12
------------	----

報名親子館活動	14
---------	----

1.3 臺北玩具轉運站

查看可借閱玩具	18
---------	----

1.4 托育服務

尋找居家式托育人員（保母）	19
---------------	----

尋找托育機構	19
--------	----

尋找臨托	19
------	----

目錄

1.5 育兒資源

下載檔案專區 20

查看重要公告 21

1.6 問答

查看常見問答 23

線上提問 25

臺北市育兒資源暨培力中心 中心介紹

用愛共組臺北育兒隊！

在育兒的路上你也曾經感覺孤單？不知道怎樣和孩子挑個有愛的托育人員、可以安心的托育機構，也總是擔心焦慮無法掌握育兒的資訊和資源給孩子最好的？

在投注托育專業的路上你也曾經擔心？除了愛孩子的心意，是否有足夠的專業知能和托育資源，可以滿足你和孩子多元的托育需求？

我們多年來專注於服務6歲以下兒童及其照顧者，並因應政府政策的變化，隨時更新資訊及資源，讓家長及托育從業人員能夠時時掌握完整資訊，並進一步陪伴解決托育及兒童照顧上的疑難雜症！

家長、專業人員和育培中心，我們是育兒路上最堅實的團隊，一起用愛守護孩子快樂長大！

家長育兒諮詢方式

- ◆ 電話諮詢
- ◆ 預約面談
- ◆ LINE官方帳號諮詢
- ◆ 「臺北育兒網」線上提問
- ◆ 「臺北真友善，親子好好玩」粉絲頁

臺北市育兒資源暨培力中心
LINE官方帳號



- 服務時間：週一至週五，09:00~17:00
- 服務電話：02-2748-6008
- 服務地址：臺北市大同區承德路二段33號7樓
- 聯絡信箱：ccr@cwlf.org.tw

步驟1



步驟2



步驟3



步驟1



步驟2



步驟3



步驟1



步驟2



步驟3



步驟4

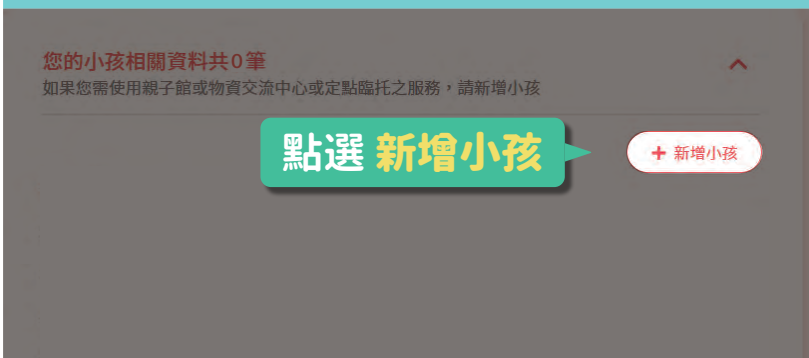

步驟5



步驟6

生日

身分證字號

姓名

性別

本國籍/外國籍

關係

特殊兒童

緩讀兒童

物資會員類型

手機

Email

通訊地址

臺北市

中正區

備註

內容說明

取消

確定新增

填寫資料

1

搜尋

務必填寫真實姓名，以免影響您權益

○男 ○女

欲新增外國籍兒童請聯繫臺北市兒童托育資源中心 (ccr@cwlf.org.tw)

請選擇關係

☐無 ☐聽障/聾人 ☐視障/低視能 ☐輪椅使用者

☐心智障礙 ☐其他

☐

請選擇物資會員類型

點選 確定新增

2

步驟7



步驟8



步驟9



步驟10

1 加入金寶會員
請為家長或成人

2 登入會員新增幼兒資料
若您的孩子無臺灣身分證字號
請電洽或email聯繫我們

3 點選親子館預約並選擇館別

4 選擇預約日期及時段

5 選擇參加之幼兒並填寫陪同成人
陪同家長若有異動，請入館當日告知親子館工作人員

6 送出預約資料

7 查看預約紀錄
上午空閒與活動場次，最晚當天上午
10：00前可自行取消預約及報名；
下午空閒與活動場次，最晚當天下午2：
00前可自行取消預約及報名。

開始預約

點選 開始預約

步驟11

報名表單

預約館別

選擇親子館別 大同親子館

選擇館內空間區域 大同親子館

點選 欲預約的親子館

貼心小提示

大同親子館 小叮嚀～

1.請先於本網站申請會員並新增小孩資料。

2.從空閒預約頁面挑選您想來館的日期及時段。完成預約後，請再次確認自己是否已成功預約。（外國籍人士：僅持有中華民國居留證者可線上預

步驟12

預約日期時段

請選擇日期

● 公休及固定假日 ● 活動

6月 2021 7月 2021

日	一	二	三	四	五	六
		1	2	3	4	5
6	7	8	9	10	11	12
13	14	15	16	17	18	19
20	21	22	23	24	25	26
27	28	29	30			

點選 日期

1

以下為 2021/06/01 可報名的時段，請選擇您想參加的時段

☐ 14:00 - 17:00 尚可預約人數10人☐ 09:30 - 12:00 尚可預約人數10人

點選 時段

2

參加幼童

參加幼童

☐ 郭小孩

支持性服務

- ☐ 不需要
- ☐ 館方人員協助全館區介紹
- ☐ 輪椅入館更換服務
- ☐ 輪椅入館清理服務
- ☐ 輪椅使用者之親子遊戲桌
- ☐ 點字板使用規則
- ☐ 放大板使用規則
- ☐ 簡易板使用規則
- ☐ 聽、語障礙溝通設備(如平板電腦、手寫板)
- ☐ 其他

點選 參加小孩

3

選擇 支持性服務

4

陪同成年人資料

☒ 陪同人為此會員帳號者

+ 新增陪同人

+ 取消陪同人

如需添加陪同人資料，
請點選 新增陪同人

5

備註說明

內容說明

內容說明

驗證碼

請輸入下方數字

gq1cNy c

輸入 驗證碼

6

點選 送出

7

步驟1



步驟2



步驟3



步驟4

親子館活動報名

活動報名 活動規則 報名與預約紀錄 活動開放報名時間 活動行事曆

活動行事曆

選擇館別

選擇親子館別

選擇月份

依據需求 點選
親子館館別與月份
下拉選單

步驟1



步驟2



步驟3



步驟4



步驟5



步驟6

首頁 > 親子館 > 親子館活動報名

親子館活動報名

活動報名

活動規則

報名與預約紀錄

活動開放報名時間

活動行事曆

活動報名

選擇館別

選擇親子館別

請選擇

點選 選擇親子館別

步驟7

活動報名

選擇館別

選擇親子館別

松山親子館

選擇活動類型

親子活動

活動測試用，請勿報名

活動日期 2021/07/12 (一) 08:00 ~ 11:00

報名日期 2021/07/09 12:30 ~ 2021/07/11 24:00

點選 我要報名

我要報名

剩餘名額 1人

步驟8

活動報名表單

參加幼童

參加幼童

☒ 郭小孩

點選 參加的幼童

1

陪同成年人資料

☒ 陪同人為會員帳號者

+ 新增陪同人

+ 取消陪同人

如需新增陪同人
點選 新增陪同人

2

備註說明

內容說明

內容說明

3

輸入 驗證碼

驗證碼

請輸入下方數字

a384Fy

c

4

點選 送出

送出

步驟1



步驟2



尋找居家式托育人員(保母)



尋找托育機構



尋找臨托(定點/居家式托育人員/機構/活動臨托)



步驟1



步驟2



步驟1



步驟2



步驟1



步驟2



步驟1



步驟2



步驟3



步驟4



步驟1



步驟2



步驟3

臺北育兒網
Taipei City Parenting Resource Center

站內搜尋

玩具搜尋

育兒服務 ▾ 重要公告 ▾ 下載專區 ▾ 常見問答 ▾ 人才招募 ▾ 影音專區 ▾ 登入 ▾

首頁 > 常見問題 > 線上提問

線上提問

1 填寫資料

★發問對象

★姓名

手機(選填)

★E-mail

★諮詢項目

☐ 找保姆
☐ 找托育機構
☐ 育兒補助
☐ 育兒支隊(親子館、友善園、兒童托育資源中心、嬰幼兒物資交流中心服務諮詢)
☐ 托育人員在職訓練課程
☐ 網站操作相關問題(申請會員、帳號疑難、會員資料修正、網站報修)
☐ 意見反映與回饋
☐ 其他

★發問內容

內容說明

★驗證碼

cLOczn

清除 送出

2 點選送出

Blank writing area with horizontal dashed lines.

Handwriting practice lines consisting of 12 horizontal dashed lines.

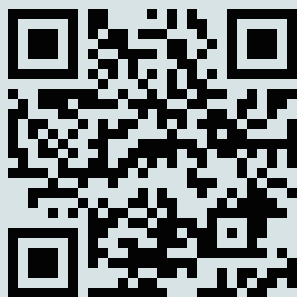

臺北育兒網
Taipei City Childcare Resource Center

臺北市
育兒資源暨培力中心

Taipei Childcare Resources and Empowerment Center

服務時間：週一至週五 09:00-17:00

服務電話：(02)2748-6008