

臺北育兒網

網站教學懶人包

(托育人員)

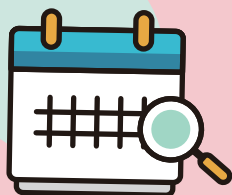

目錄

- 前言	01
- 查看課程資訊	02
- 報名職訓課程	05
- 取消職訓課程	09
- 查詢職訓紀錄	12
- 查看職訓常見問答	16
- 線上提問	18
- 查看其他單位開課課程	20
- 徵才	21
- 求職	22
- 下載托育契約範本	23
- 居家托育服務中心聯繫資訊	25

前言

親愛的托育人員，您好：

歡迎您使用臺北育兒網。

登入臺北育兒網需使用「**台北通金質會員**」。

如您目前沒有台北通金質會員，

請先掃描下方註冊台北通金質會員教學QR Code；

如登入有問題，請撥打台北通服務電話：

市話手機直撥1999(外縣市 02-2720-8889)轉分機8585

另外托育人員在職訓練每年度的**課程簡章、行事曆、選課相關規定等資訊**，請從臺北育兒網的「**重要公告**」之「**托育人員園地**」專區查看。

謝謝您！

臺北市育兒資源暨培力中心 敬上

註冊台北通
金質會員教學



臺北育兒網
重要公告專區



加入托育人員LINE官方帳號
接收更多托育相關資訊

【居家式】

托育人員增能補給站



【機構式】

托育人員增能補給站



🔍 @jco4853m

🔍 @233rrauf

步驟1



步驟2-1



步驟2-2



步驟3



步驟4



步驟5

在職訓練

我要報名

點選 我要報名

步驟6

可選擇的課程列表 課程查詢 課程行事曆

課程搜尋有 32個結果

(一)兒童權利公約及福利政策法規(進階)	居家式	—— 兒童托育服務導論 大同區	詳細資訊	我要報名
110/03/27(六)0900-1200				剩餘名額 4人
(四)托育契約(初階)	居家式	—— 兒童托	點選 詳細資訊	我要報名
110/03/27(六)1330-				剩餘名額 5人
(五)工作倫理與權益(進階)	居家式	—— 兒童托育服務導論 內湖區	詳細資訊	我要報名

步驟1



步驟2-1



步驟2-2



步驟3



步驟4



步驟5

在職訓練



我要報名 →



點選 我要報名

步驟6-1

首頁 > 在職訓練 > 我要報名

我要報名 返回我要查詢

您已選擇的課程：
您今年最多可以選擇(4)堂你想上的課，您目前已選了 (4)堂課程

①	(四)遊戲及活動設計 (初階II)	110/07/11	1330-1630	七、兒童生活環境及學習	詳細資訊 退選
②	(三)托育政策、法令及服務模式 (初階)	110/07/25	0900-1200	一、兒童托育服務等論	詳細資訊 退選
③	(二)托育服務評估及調整 (進階)	110/07/25	1330-1630	三、托育服務規劃及評估	詳細資訊 退選
④	(一)托育服務規劃 (進階)	110/09/04	1330-1630	三、托育服務規劃及評估	詳細資訊 退選

可選擇的課程列表 課程查詢 課程行事曆

(一)托育服務規劃(初階)

居家式 三、托育服務規劃及評估 中山區 [詳細資訊](#)

110/08/01(日)0900-1200

我要報名

剩餘名額 35人

(四)托育契約(進階)

居家式 一、兒童托育服務等論

110/08/01(日)1330-1630

1

確認剩餘名額>0
才可報名

(二)嬰幼兒生活作息的規劃及生活自理

居家式 七、兒童生活環境及學習

110/08/14(六)0900-1200

剩餘名額 0人

步驟6-2



試，建議托列人員在家休息。

選課相關規定

課程性課程其課，每堂課程最後報名時間為 課程日期前 1 個自然日。

課程報名後，不克參加者至遲應於課程開始前 1 個自然日上課取消課程，並點名請將於網端線上即時釋出供其他學員報名。

若未取消自己報讀課程原者，則無須。

如因不可抗拒因素無法於開課截止日前。

課程式註冊人員(保單)
個人報單註冊報名(可查詢)

課程式註冊人員
個人報單註冊報名(可查詢)

返回列表 我要報名

將頁面拉至最下方
點選 我要報名

步驟1



步驟2-1



步驟2-2



步驟3



步驟4



於托育人員園地 點選 在職訓練

步驟5

在職訓練



點選 我要查詢



我要查詢 →

步驟6

我要報名

返回委員會

您已選擇的課程：

您今年最多可以選擇(4)堂你想上的課，您目前已選了 (4)堂課程

①	(四)遊戲及活動設計 (初階II)	110/07/11	1330-1630
②	(三)托育政策、法令及服務模式 (初階)	110/07/25	0900-1200
③	(二)托育服務評估及調整 (進階)	110/07/25	1330-1630
④	(一)托育服務規劃 (進階)	110/09/04	1330-1630

點選 退選

資訊

退選

一、兒童托育服務專論

《詳細資訊》

《退選》

三、托育服務規劃及評估

《詳細資訊》

《退選》

三、托育服務規劃及評估

《詳細資訊》

《退選》

步驟1



步驟2-1



步驟2-2



步驟3



步驟4



步驟5

在職訓練



點選 **我要查詢**



我要查詢 →

步驟6

育兒服務 ▾ 重要公告 ▾ 下載專區 ▾ 常見問答 ▾ 人才招募 ▾ 影音專區 ▾ 會員中心 ▾

首頁 > 在職訓練 > 我要查詢

我要查詢

洪慧容

返回我要報名

您已選擇的課程：

您今年最多可以選擇(4)堂你想上的課，您目前已選了 (4)堂課程

①	(四)遊戲及活動設計 (初階II)	110/07/11 1330-1630	七、兒童生活環境及學習	詳細資訊	退選
②	(三)托育政策與實務 (初階)			詳細資訊	退選
③	(二)托育服務與實務 (初階)			詳細資訊	退選
④	(一)托育服務與實務 (初階)			詳細資訊	退選

點選 **已完成時數統計**
總覽此輪已完成時數

已報名但尚未上課清單

已完成時數統計

已完成課程紀錄

歷年參訓課程紀錄(按此連結到社家署網站查詢)

課程時數統計方式：

1. 居家保母：取得登記證書後，每三年為一輪各類別課程的受訓時數，以三年為一次循環。
2. 托育機構托育人員：近三年各類別課程的受訓時數統計。

[查詢歷年完整課程參訓紀錄](#)

完成	課程類別	第一年 108-09-05-109-09-04	第二年 109-09-05-110-09-04	第三年 110-09-05-111-09-04
<input checked="" type="checkbox"/>	四、兒童保育	0	3	0
<input checked="" type="checkbox"/>	八、親職教育	0	3	0
年度總時數		0	6	0

步驟7

育兒服務 ▾ 重要公告 下載專區 常見問答 ▾ 人才招聘 ▾ 影音專區 ▾ 會員中心 ▾

首頁 > 在職訓練 > 我要查詢

我要查詢

洪慧容 返回我要報名

您已選擇的課程：
您今年最多可以選擇(4)堂你想上的課，您目前已選了(4)堂課程

①	(四)遊戲及活動設計 (初階II)	110/07/11 1330-1630	七、兒童生活環境及學習	《詳細資訊》 《退選》
②	(三)托育政策、法令及服務模式 (初階)			
③	(二)托育服務評估及調整 (進階)			
④	(一)托育服務規劃 (進階)			

已報名但尚未上課清單 已完成時數統計 **已完成課程紀錄** 歷年參與課程紀錄(按此連結到社家署網站查詢)

第一年

108-09-05-109-09-04

第二年

109-09-05-110-09-04

第三年

110-09-05-111-09-04

課程名稱	日期	行政區	類別
< 1 >			

點選 **已完成課程紀錄**
可查看此輪中各年上課紀錄

步驟1



步驟2



步驟3



步驟4



步驟1



步驟2



步驟3

The screenshot shows a web form for submitting a question. On the left, there are four categories: '發問對象' (Target), '姓名' (Name), '手機(選填)' (Mobile, optional), and 'E-mail', each with a red star icon. Below these is '諮詢項目' (Consultation item). The main form area has a dropdown menu for '請選擇' (Please select), followed by input fields for '姓名' (Name), '手機' (Mobile), and 'E-mail'. A large text area is for the question content. At the bottom, there is a '驗證碼' (Verification code) field, a '清除' (Clear) button, and a red '送出' (Submit) button. The browser address bar shows 'tzDJbb'. Four purple callout boxes with white numbers 1-4 point to specific parts of the form: 1 points to the '姓名' field, 2 points to the question text area, 3 points to the '驗證碼' field, and 4 points to the '送出' button. The callout for 4 contains the text '點選 送出' (Click Submit).

1 填寫資料

2 填寫問題

3 填寫驗證碼

4 點選 送出

步驟1



步驟2



步驟1

臺北育兒網

育兒服務 | 重要公告 | 下載專區 | 常見問答 | 人才招聘 | 影音專區 | 會員中心

托育資源 如何選擇送托對象 找保母 找托育機構 臨時托育服務	育兒補助 胎息好孕3.0	育兒支持 親子室 育兒友善園 嬰幼兒物質交流中心 兒童托育資源中心	預約及活動報名 空位預約 活動報名 定點/活動臨托預約	托育人員園地 在職訓練 專業人員相關訓練 托育人員證照刊登 人才招募
---	------------------------	--	---	---

於托育人員園地 點選 人才招募

步驟2

填寫資料 1

* 工作地址: 請選擇
 * 機構電話:
 * Email:
 工作內容:
 * 工作職稱:
 * 薪資待遇: 時薪
 * 可上班日:
 * 應徵方式:
 條件要求:
 * 工作經驗: 說明
 * 學歷要求: 說明
 福利制度:
 * 休假制度: 週休二日
 * 福利制度: 內容說明
 * 驗證碼:

oAnprt

清除 送出

點選 送出 2

步驟1



步驟2



步驟3



步驟1



步驟2



步驟3

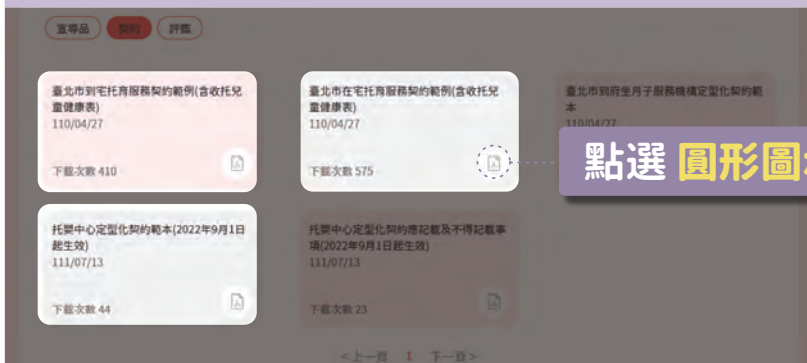

步驟4



點選 此圖示

步驟5

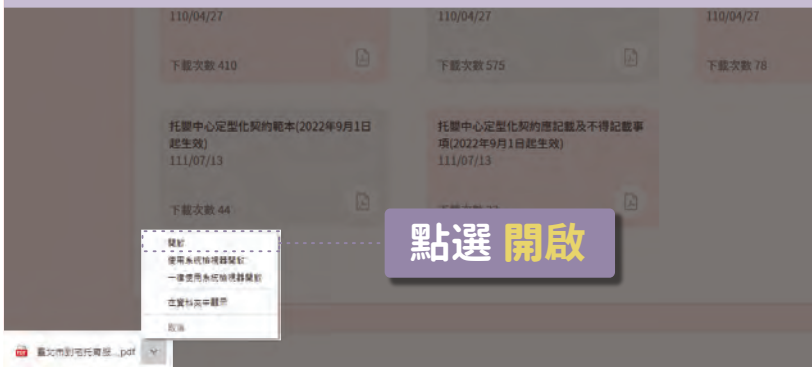

點選 開啟

步驟1



步驟2



步驟3



Handwriting practice area consisting of 15 horizontal dashed lines.

Handwriting practice lines consisting of 15 horizontal dashed red lines.



臺北育兒網
Taipei City Childcare Resource Center

臺北市
育兒資源暨培力中心

Taipei Childcare Resources and Empowerment Center

服務時間：週一至週五 09:00-17:00

服務電話：(02)2748-6008